

Nr zlecenia DEKRA: MIL(L)/OCE/51096/19/07/29
Nr zlecenia/szkody: 271925
Data zlecenia: 29-07-2019

DEKRA Polska - Centrala
02-697 Warszawa, ul. Rzymowskiego 28
tel. (22) 577 36 12, faks (22) 577 36 36

Zleceniodawca:
Magdalena Szonert
Millennium Leasing

Rzecznawca:
inż. Tomasz Sitkiewicz
Biuro Ekspertyz Technicznych

UWAGA:

Ze względu na przeznaczenie dokumentu usunięto w nim wszelkie informacje dotyczące wartości pojazdu, cen wyposażenia, korekt, etc.

Dane pojazdu

Grupa obiektów (Eurotax)	samochody osobowe
Kod EC (Eurotax)	0108900
Producent	AUDI
Model	A6 [4G] 14-18
Typ/wersja	A6 3.0 TDI Quattro Competition Tiptr.
Rodzaj nadwozia	sedan
Liczba drzwi/liczba miejsc	4/5
Masa własna [kg]	1940
Dopuszczalna masa całkowita [kg]	2475
Rodzaj silnika	z zapłonem samoczynnym
Układ oczyszczana spalin	DPF
Pojemność silnika [ccm]	2967
Moc silnika [KM/kW]	326/240
Skrzynia biegów	automatyczna
Nr rejestracyjny	WU6927G
VIN	WAUZZZ4G8GN081235
Data 1. rejestracji	12-10-2015
Data 1. rej. w Polsce	24-05-2018
Data nast. bad. techn.	22-05-2020
Rok produkcji	2015 (rok produkcji został zweryfikowany z zewnętrzną bazą danych)
Stan licznika [km]	61 319 (odczytany)
Kolor nadwozia/rodzaj powłoki	biały/2-warstwowa perłowa
Data oględzin	2019-08-01

Ogumienie

Oś	Koło	Producent, typ	Rozmiar	Zużycie
przednia	prawe	Pirelli,	255/35 R20 97Y	45 %
	lewe	Pirelli,	255/35 R20 97Y	45 %
tylna	prawe	Dunlop,	255/35 R20 97Y XL	45 %
	lewe	Pirelli,	255/35 R20 97Y	45 %

Wyposażenie standardowe wg Eurotax

1. ABS - system zapobiegający blokowaniu się kół podczas hamowania
2. Adaptacyjne światła hamowania - aut. włączanie światła awaryjnych w przypadku nagłego hamowania
3. Airbag 6 sztuk (czołowe poduszki kierowcy i pasażera, boczne poduszki- przód, kurtyny powietrzne)
4. Alarm
5. Asystent światła drogowych - funkcja automatycznego włączania/wyłączania światła drogowych
6. Audi drive select - regulacja charakterystyki układu kierowniczego
7. Audi pre sense basic - system wspomagający bezpieczeństwo kierowcy i pasażerów
8. Czujnik ciśnienia w oponach
9. Czujnik deszczu
10. Czujnik zmierzchowy światła
11. Dyfuzor w kolorze platynowo-szarym
12. Dywaniki welurowe - przód i tył
13. ESC - układ stabilizacji toru jazdy
14. Elementy dekoracyjne wnętrza - Aluminium / drewno czarne Beaufort
15. Felgi aluminiowe 20 (5-ramienne) Star design, czarne z połyskiem, polerowane z ogumieniem 255/35
16. Fotele przednie sportowe
17. Fotele przednie z manualną regulacją wysokości
18. Fotele, elektryczna regulacja podparcia kręgosłupa, fotele przednie
19. Gniazdo 12V w bagażniku
20. Hamulec postojowy - elektromechaniczny
21. Kierownica wielofunkcyjna 3-ramienna sportowa z funkcją zmiany biegów - skórzana
22. Klimatyzacja automatyczna
23. Kolumna kierownicy z manualną regulacją położenia
24. Komputer pokładowy z monochromatycznym wyświetlaczem
25. Koło zapasowe - dojazdowe
26. Lakier perłowy
27. Lampy tylne wykonane w technice diodowej (LED)
28. Listwy progowe z logo quattro
29. Lusterka boczne regulowane elektrycznie
30. Lusterka boczne w kolorze czarnym z połyskiem
31. Lusterka boczne, ogrzewane
32. Podsufitka metariałowa w kolorze czarnym
33. Popielniczka i zapalniczka
34. Przedni podłokietnik
35. Przycisk Start/Stop
36. Radio MMI
37. Sportowe zderzaki przód/tył
38. Sygnalizacja niezapiętych pasów bezpieczeństwa
39. System MMI z 6,5 calowym wyświetlaczem (chowany)
40. System Start/Stop z systemem rekuperacji
41. Szyb przednie i tylne regulowane elektrycznie
42. Szyby termoizolacyjne
43. Tapicerka skórzana Valcona z tłoczeniem S line na oparciach foteli przednich
44. Tempomat
45. Tylne kanapa składana, dzielona
46. Tylne podłokietnik
47. Uchwyty ISOFIX - przód i tył
48. Wspomaganie układu kierowniczego - Servotronic
49. Zaciski hamulców lakierowane w kolorze czerwonym
50. Zamek centralny z pilotem
51. Zawieszenie sportowe S-line
52. Śruby zabezpieczające koła przed kradzieżą

Wyposażenie dealerskie

1. Alarm z Advanced Key (z funkcją Safe Lock)
2. Asystent jazdy nocnej - system rozpoznawania pieszych w warunkach ograniczonej widoczności
3. Asystent parkowania - system umożliwiający parkowanie bez udziału kierowcy
4. Fotele przednie i tylne - ogrzewane
5. Fotele przednie sportowe S line z elektryczną regulacją odcinka lędźwiowego
6. Kamery ułatwiające parkowanie z funkcją Top View (zestaw kamer: przód, tył, dwie boczne)
7. Klimatyzacja automatyczna - 4 strefowa
8. Komputer pokładowy z funkcją optymalizacji zużycia paliwa z kolorowym wyświetlaczem

9. Lampy w technologii LED Audi Matrix (diodowe) z dynamicznym asystentem świateł drogowych, skrzytne	-
10. Listwy wokół szyb bocznych, srebrne	-
11. Lusterka boczne elektrycznie składane	-
12. Lusterka boczne ogrzewane z ukł. p/oślepieniowym	-
13. Ogrzewanie postojowe sterowane pilotem	-
14. Pakiet systemów wspomagających kierowcę z Audi pre sense plus	-
15. Podparcia w drzwiach obszyte skórą	-
16. System nagłośnienia BOSE	-
17. System nawigacji satelitarnej MMI Navigation plus na dysku twardym z MMI touch	-
18. Szyby dodatkowo przyciemniane, tył (szyby privacy)	-
19. Wyświetlacz Head-Up	-
20. Zawieszenie pneumatyczne Adaptive air suspension	-

Wartość bazowa pojazdu

Wartość bazowa pojazdu wg Eurotax (brutto/zakup)¹

Korekty

Pierwsza rejestracja

Wyposażenie

Ogumienie

Inne

Uszkodzenia i braki

Powyższą wartość określono w oparciu o notowania cen samochodów używanych na rynku polskim Eurotax (baza danych nr 08-2019 POL) z uwzględnieniem parametrów technicznych i rynkowych mających wpływ na wartość pojazdu.

Dla pojazdów zarejestrowanych w Polsce powyższa wartość została określona na dzień sporządzenia wyceny.

Jeżeli pojazd nie jest zarejestrowany w kraju - podana wartość jest wartością hipotetyczną przy założeniu uiszczenia wszelkich opłat i podatków należnych przy wprowadzeniu pojazdu na polski obszar celny.

Wydruk podstawowy bez informacji o wartości pojazdu - ze względu na przeznaczenie dokumentu usunięto w nim wszelkie informacje dotyczące wartości pojazdu, cen wyposażenia, korekt, etc.

Data: 03-08-2019

Rzecznik DEKRA:
inż. Tomasz Sitkiewicz

Dokument wystawiony elektronicznie ważny bez podpisu.

Pomiar grubości powłoki lakierowej poj.



Nr punktu kontroli	Kontrolowany element	Zmierzony przedział grubości powłoki lakierowej [µm]
1	Pokrywa przednia	85 - 135
2	Błotnik przedni lewy	85 - 135
3	Słupek przedni lewy	85 - 135
4	Drzwi przednie lewe	85 - 135
5	Dach	85 - 135
6	Słupek środkowy lewy	85 - 135
7	Próg lewy	85 - 135
8	Drzwi tylne lewe	85 - 135
9	Błotnik tylny lewy	85 - 135
10	Pokrywa/klapa	85 - 135
11	Błotnik tylny prawy	85 - 135
12	Drzwi tylne prawe	85 - 135
13	Słupek środkowy prawy	85 - 135
14	Próg prawy	85 - 135
15	Drzwi przednie prawe	85 - 135
16	Słupek przedni prawy	85 - 135
17	Błotnik przedni prawy	85 - 135

Opis stanu technicznego**NADWOZIE/Elementy karoserii**

Nazwa elementu	Opis elementu	Rodzaj uszkodzenia	Umiejscowienie / Rozmiar	Uwagi
Błotnik	tyln. p.	wgniecenie/nia		Zarysowanie
Drzwi	tyln. p.	wgniecenie/nia		Zarysowanie

Stan techniczny nadwozia (szkielet).

Stan techniczny nadwozia (szkielet) opisano w załączonej tabeli.

Przeprowadzona naprawa blacharsko-lakiernicza

Nie stwierdzono

NADWOZIE/Osprzęt

Nazwa elementu	Opis elementu	Rodzaj uszkodzenia	Umiejscowienie / Rozmiar	Uwagi
Zderzak	przed.	ubytek/odprysk(i) powłoki lakierowej, łagodne		

Stan techniczny nadwozia (osprzęt).

Stan techniczny nadwozia (osprzęt) opisano w załączonej tabeli.

NADWOZIE/Wnętrze**Stan techniczny nadwozia (wnętrze).**

Nie wnosi się uwag.

PODWOZIE/Silnik/układ przeniesienia napędu**Stan techniczny silnika z układem przeniesienia napędu.**

Nie wnosi się uwag.

PODWOZIE/Zawieszenie/koła**Stan techniczny podwozia (zawieszenie).**

Nie wnosi się uwag.

PODWOZIE/Układ kierowniczy**Stan techniczny układu kierowniczego**

Nie wnosi się uwag.

PODWOZIE/Układ hamulcowy**Stan układu hamulcowego.**

Nie wnosi się uwag.

PODWOZIE/Układ wydechowy/katalizator

Stan techniczny układu wydechowego.

Nie wnosi się uwag.

Uwagi:

Wyświetlone: Błąd silnika/ Błąd AdBlue

Uwagi ogólne - dot. wyceny

Dokumenty pojazdu

Podczas oględzin przedstawiono dowód rej. poj. oraz wykonano jego fot. cyfrowe, które załączono do ekspertyzy.

Podczas oględzin przedstawiono do wglądu książkę serwisową, a jej nr podano poniżej:
P.foto.

Informacja dotycząca pochodzenia pojazdu

Pojazd z importu indywidualnego z UE

Zabezpieczenia przeciwkradzieżowe - immobiliser:

- w wyniku przeprowadzonych oględzin pojazdu nie stwierdzono niesprawności immobilisera w zakresie możliwym do ustalenia podczas oględzin pojazdu w warunkach pozawarsztatowych.

Zabezpieczenia przeciwkradzieżowe - inne:

- alarm.

Dodatkowe uwagi dotyczące sam. osobowego:

Nie dotyczy.

Jazda próbna

Jazdę próbną przeprowadzono na odcinku oraz w czasie umożliwiającym zgrubne określenie stanu technicznego pojazdu.

Badanie poprawności i/lub budowy numerów identyfikacyjnych/seryjnych obiektu:

Nie badano.

Weryfikacja prawdziwości danych obiektu, w tym roku produkcji i innych.

Nie przeprowadzono - przyjęto wg okazanych dokumentów i wskazanych źródeł.

- Nie weryfikowano odczytanego stanu drogomierza z zapisami w urządzeniach elektronicznych pojazdu.

- Niniejsza ekspertyza służy wyłącznie do oszacowania wartości rynkowej przedmiotu wyceny i nie może być wykorzystywana do żadnego innego celu, niż wymieniony powyżej. Wycena nie może stanowić podstawy do oceny cech i stanu wycenianego obiektu przy jego zakupie.

- Rzeczoznawca nie bierze na siebie odpowiedzialności za wady ukryte (prawne i fizyczne) oraz ewentualne skutki wynikające z dalszego użytkowania przedmiotu wyceny, a także za skutki wykorzystania samej wyceny.

- Powyższa wycena nie jest szczegółową ekspertyzą stanu technicznego przedmiotu wyceny i za taką nie może być uznawana, w szczególności nie może być traktowana jako gwarancja sprzedaży przedmiotu wyceny za oszacowaną wartość.

- Niniejsza wycena nie może być publikowana w całości w jakimkolwiek dokumencie bez zgody

wykonawców i bez uzgodnienia z nimi formy i treści takiej publikacji.

- Wycenę przeprowadzono w oparciu o dostarczoną dokumentację oraz badanie organoleptyczne wycenianego obiektu. Nie prowadzono badań diagnostycznych oraz weryfikacji warsztatowej przedmiotu wyceny.

- Niniejsza wycena została sporządzona na podstawie oględzin wycenianego przedmiotu w warunkach występujących w miejscu jego udostępnienia.

Uwagi do zlecenia - dot. wyceny

Ilość kluczyków/kart do uruchomienia pojazdu przedstawionych Rzeczoznawcy podczas oględzin:
2

Zastrzeżenia ograniczające - dot. wyceny

- Nie weryfikowano przebiegu pojazdu. Przyjęto na podstawie wskazań drogomierza.
- Niniejsza ekspertyza służy wyłącznie do oszacowania wartości rynkowej przedmiotu wyceny i nie może być wykorzystywana do żadnego innego celu, niż wymieniony powyżej. Wycena nie może stanowić podstawy do oceny cech i stanu wycenianego obiektu przy jego zakupie.
- Rzeczoznawca nie bierze na siebie odpowiedzialności za wady ukryte (prawne i fizyczne) oraz ewentualne skutki wynikające z dalszego użytkowania przedmiotu wyceny, a także za skutki wykorzystania samej wyceny.
- Powyższa wycena nie jest szczegółową ekspertyzą stanu technicznego przedmiotu wyceny i za taką nie może być uznawana.
- Niniejsza wycena nie może być publikowana w całości w jakimkolwiek dokumencie bez zgody wykonawców i bez uzgodnienia z nimi formy i treści takiej publikacji. Zakaz publikacji nie dotyczy postępowania się wyceną w umowach cywilno-prawnych zawieranych przez zleceniodawcę i dotyczących przedmiotu wyceny.
- Wycenę przeprowadzono w oparciu o dostarczoną dokumentację oraz badanie organoleptyczne wycenianego obiektu. Nie prowadzono badań diagnostycznych oraz weryfikacji warsztatowej przedmiotu wyceny.
- Niniejsza wycena została sporządzona na podstawie oględzin wycenianego przedmiotu w warunkach występujących w miejscu jego udostępnienia.
- Nie badano poprawności i/lub budowy numerów identyfikacyjnych/seryjnych obiektu oraz nie weryfikowano prawdziwości wszystkich danych obiektu.

DOKUMENTACJA FOTOGRAFICZNA



Fot. 1.



Fot. 2.

DOKUMENTACJA FOTOGRAFICZNA



Fot. 3.



Fot. 4.

DOKUMENTACJA FOTOGRAFICZNA



Fot. 5.



Fot. 6.

DOKUMENTACJA FOTOGRAFICZNA



Fot. 7.



Fot. 8.

DOKUMENTACJA FOTOGRAFICZNA



Fot. 9.



Fot. 10.

DOKUMENTACJA FOTOGRAFICZNA



Fot. 11.



Fot. 12.

DOKUMENTACJA FOTOGRAFICZNA



Fot. 13.



Fot. 14.

DOKUMENTACJA FOTOGRAFICZNA



Fot. 15.



Fot. 16.

DOKUMENTACJA FOTOGRAFICZNA



Fot. 17.



Fot. 18.

DOKUMENTACJA FOTOGRAFICZNA



Fot. 19.



Fot. 20.

DOKUMENTACJA FOTOGRAFICZNA



Fot. 21.



Fot. 22.

DOKUMENTACJA FOTOGRAFICZNA



Fot. 23.



Fot. 24.

DOKUMENTACJA FOTOGRAFICZNA



Fot. 25.



Fot. 26.

DOKUMENTACJA FOTOGRAFICZNA



Fot. 27.



Fot. 28.

DOKUMENTACJA FOTOGRAFICZNA

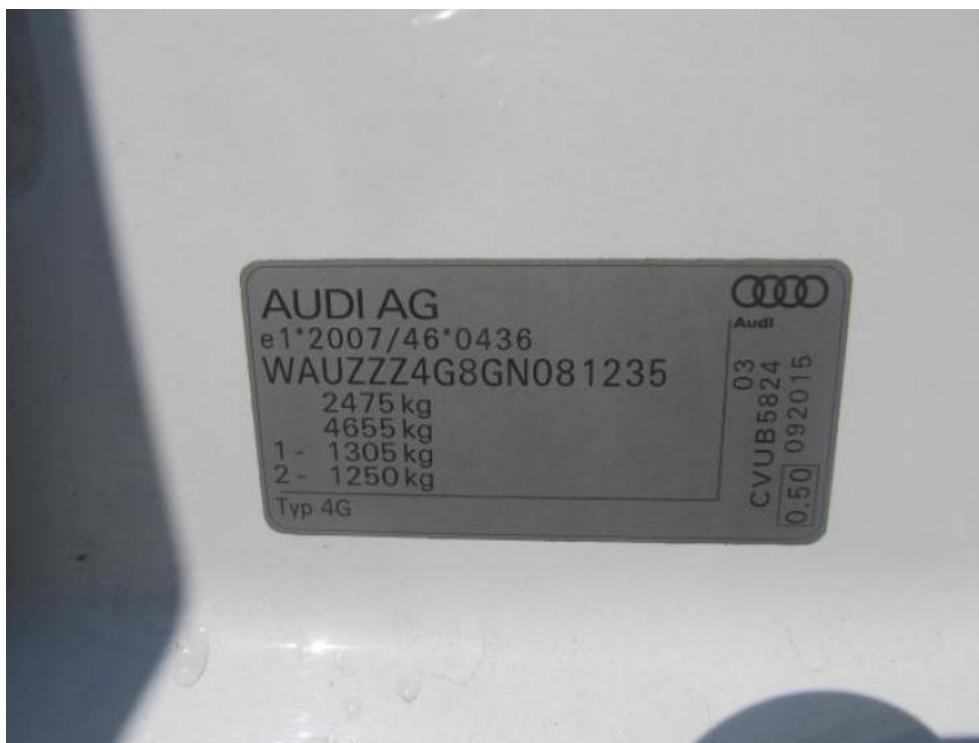

Fot. 29.



Fot. 30.

DOKUMENTACJA FOTOGRAFICZNA



Fot. 31.



Fot. 32.

DOKUMENTACJA FOTOGRAFICZNA



Fot. 33.



Fot. 34.

DOKUMENTACJA FOTOGRAFICZNA



Fot. 35.



Fot. 36.

DOKUMENTACJA FOTOGRAFICZNA

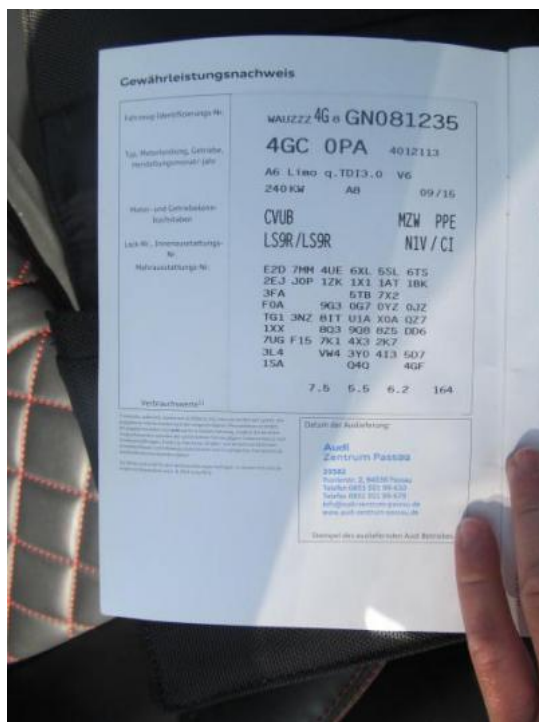

Fot. 37.

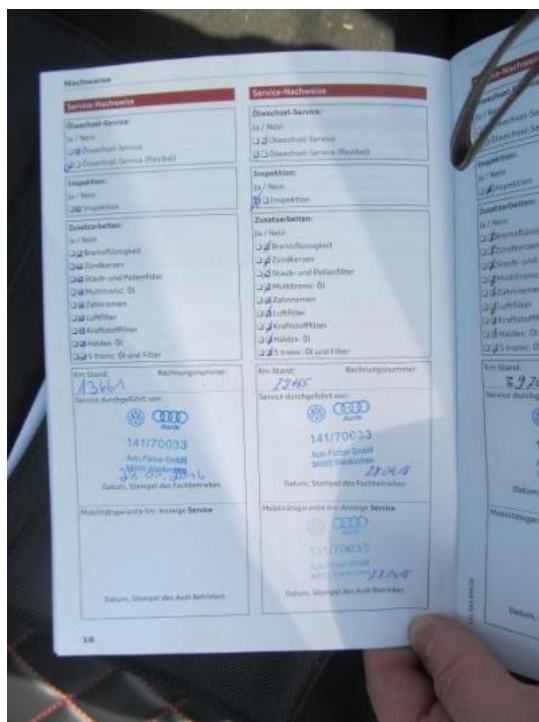

Fot. 38.

DOKUMENTACJA FOTOGRAFICZNA

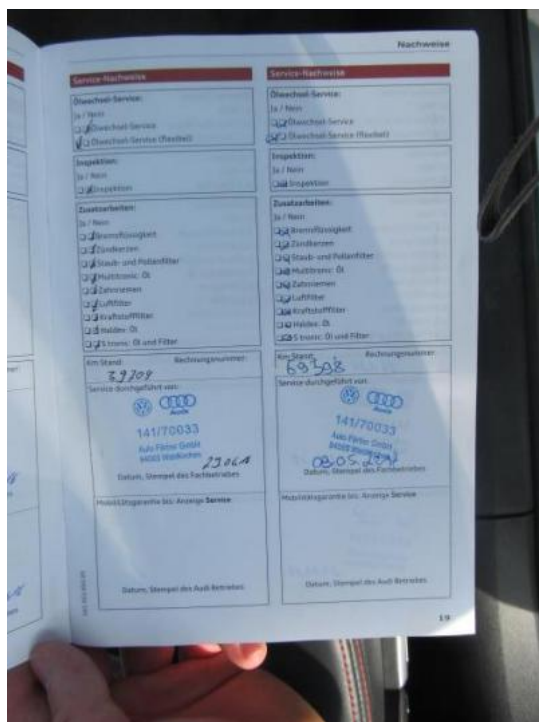

Fot. 39.

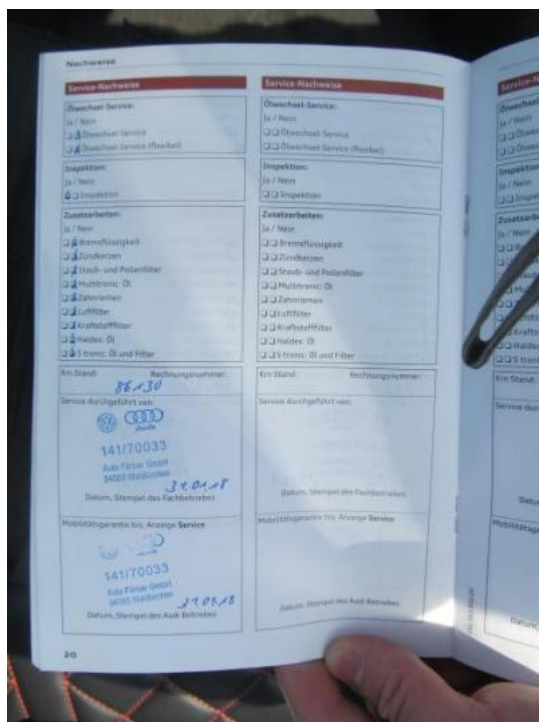

Fot. 40.

DOKUMENTACJA FOTOGRAFICZNA

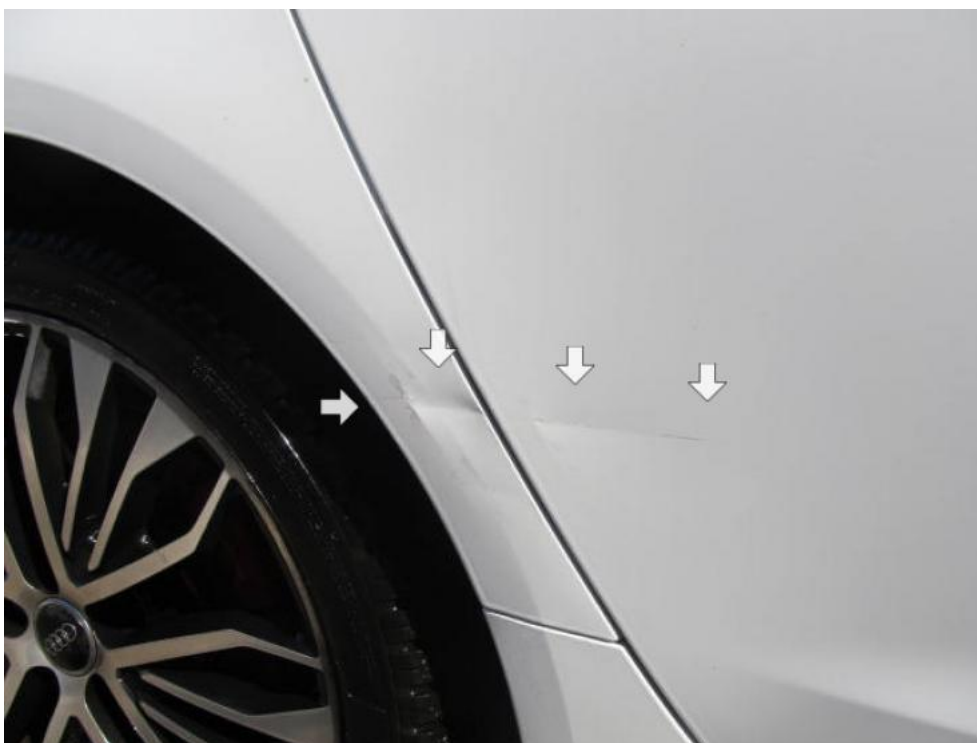

Fot. 41.



Fot. 42.